AS TUAS NOTÍCIAS!!!

ECOJOVEM

EDUCAR e SENSIBILIZAR
Portimão com Ambiente

www.emarp.pt/ecoclube Nº15

EDUCAR E SENSIBILIZAR
VERDINHO
AMIGO DO AMBIENTE

Olá amiguinho!

Lembras-te de mim? Fui de férias e voltei cheio de novas experiências e actividades para ti. Sabias que se convenceres os teus amigos a serem sócios do ECOCLUBE podes GANHAR UM PRÉMIO? Quanto mais amigos convenceres mais hipóteses tens de ganhar pois mais pontos vais juntar! Diz-lhes que para serem sócios têm que ligar para o 808 282 260, ou visitar o site da nossa página da internet (www.emarp.pt) ou ainda deixar um recado no atendimento da EMARP. Tens que dar aos teus amigos o teu número de sócio para quando eles se inscreverem apontarem o teu número na ficha de inscrição! Junta pontos até 1 de Setembro de 2008! A rapidez está a teu favor!

Vamos todos salvar o planeta!

Verdinho

ECOCLUBE
O TEU CLUBE!

22 DE MARÇO - DIA MUNDIAL DA ÁGUA

A ÁGUA DÁ-NOS VIDA!

Sabes porque é que se pudéssemos olhar o planeta Terra de cima, veríamos uma grande esfera azul? É porque cerca de 71% do planeta Terra está coberto de água. E onde está esta água toda?

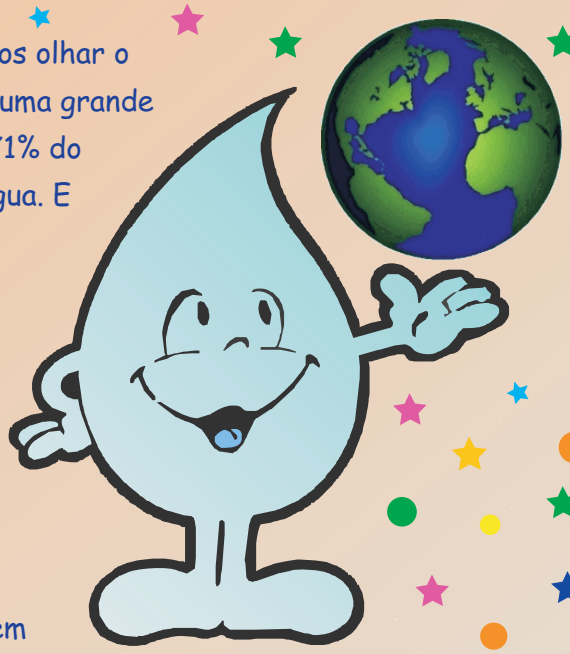

- 97% está nos oceanos e mares;
- 2% está armazenada nos glaciares;
- 1% no interior da Terra (águas subterrâneas, rios, lagos, atmosfera).

Como podes ver a água existe em grandes quantidades, mas grande parte dela é salgada e 2/3 da água doce está em forma de gelo... assim a quantidade de água doce que pode ser utilizada pelo homem é muito pouca... e por isso temos que preservá-la!!!

A água é também muito importante para a vida dos animais, pois dela dependem para funções básicas como a respiração, a digestão e a reprodução. O mesmo acontece com o homem!

A água é o principal constituinte no corpo humano, entre 70 e 75%. **Curiosamente, a proporção de água no corpo humano é quase idêntica à do planeta Terra**. Sem água não haveria vida no planeta terra!

Como amigo do ambiente poderás ajudar a defender este tesouro. **APARECE NA EMARP NO DIA 20 DE MARÇO A PARTIR DAS 10H** e vais aprender muitas experiências com a água e participar em jogos muito divertidos.

NÃO FALTES!!!

SABIAS QUE... em média uma pessoa bebe cerca de 60 mil litros de água durante toda a vida? Agora multiplica esses 60 mil litros por todas as pessoas existentes no planeta. É muita água não é?!

O CICLO DA ÁGUA

Como sabes a água está sempre em movimento. A mesma gota de água que passa hoje na tua torneira poderá estar daqui a uns tempos na China. A água não se gasta... altera-se, assim como as suas propriedades. Por isso chamamos o "Ciclo da Água" a todas as fases pela qual ela passa. Preenche as palavras cruzadas com o nome dessas fases e com palavras relacionadas com a água. Tens os desenhos que te podem ajudar.

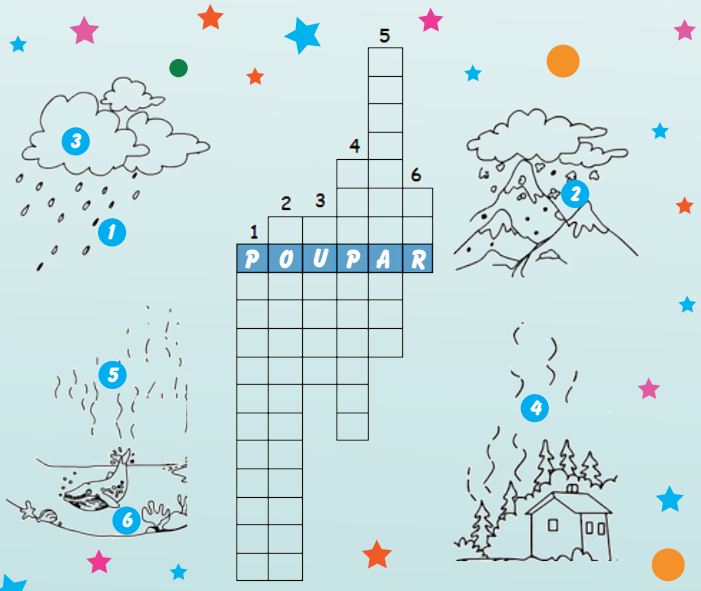

Queres saber se acertaste nas soluções? Está atento ao próximo Ecojovem.

MALABARISTA DAS PALAVRAS

CONCURSO GANHA PRÉMIO

Queres brincar com as palavras? Então escreve um poema sobre o tema "A água" e entrega-o no atendimento da EMARP até 17 de Março de 2008 (identifica-o com o teu nº de sócio, nome e escola que frequentas). O vencedor deste concurso será contactado e terá que se dirigir à EMARP no dia da nossa actividade (20 de Março). Se ganhares, receberás um prémio e poderás aparecer no próximo Ecojovem.

DÁ ASAS À TUA IMAGINAÇÃO!

PROJECTO AMIGUINHA DO VERDINHO

Numa das nossas últimas actividades, muitas crianças participaram neste projecto que teve como desafio desenhar uma amiguinha para o verdinho. O júri elegeu a melhor amiguinha e a vencedora foi a Núria Oliveira Marques!

Agora o Verdinho já tem uma amiguinha para brincar, que se chama Florinha. Vem connosco brincar e o ambiente ajudar!

NÚRIA, ESTÁS DE PARABÉNS!!

DIA DA ÁRVORE

Sabias que dia 21 de Março todas as árvores do planeta fazem anos? Ajuda estes amiguinhos a encontrarem o caminho correcto até à floresta e plantarem as árvores que fornecem o oxigénio para tu respirares.

EMARP
Empresa Municipal de Águas e Resíduos de Portimão, EM

ficha técnica

Edição: EMARP - Empresa Municipal de Águas e Resíduos de Portimão
Rua José António Marques, 17 | 8501-953 Portimão
Impressão: Gráfica Joaquim Águas, Lda. - Lagoa - Tel.: 282 342 632
Tiragem: 1.600 exemplares
Distribuição: Gratuita
Data: Março 2008

EDUCAR e SENSIBILIZAR
Portimão com Ambiente