

RE

pense o que é importante
utilize a esperança
cicle os resíduos
cuse a tristeza
duza o consumo
tribua sorrisos



**NESTE NATAL OFEREÇA UMA NOVA VIDA AO
VIDRO - PAPEL E CARTÃO - PLÁSTICO E METAL!**

🔄 JÁ SEPARAMOS BASTANTE, MAS PODEMOS SEPARAR MUITO MAIS! 🔄

24 e 31 DEZEMBRO

DEPOSITE SÓ ATÉ ÀS 18H00

25 DEZEMBRO e 1 JANEIRO

POR FAVOR NÃO DEPOSITE

A recolha dos resíduos urbanos será retomada nos dias 26 de dezembro e 2 de janeiro

**A SUA COLABORAÇÃO É FUNDAMENTAL PARA MANTER
A CIDADE LIMPA DURANTE A ÉPOCA FESTIVA!**



todos a cuidar!
PORTIMÃO RESPONSÁVEL

OCUPAÇÃO VIA PÚBLICA RENOVAÇÃO 2022

Na exploração de um estabelecimento, a ocupação de espaço público com **esplanadas, vitrines, telas publicitárias, bandeiras, guarda-ventos, expositores, vasos, estrados, sombreiros, balões e outros equipamentos similares**, está sujeita a licenciamento.



Se é proprietário de um estabelecimento deve descarregar um dos formulários abaixo indicados, em www.emarp.pt/home/servicos/ocupacao-da-via-publica-e-publicidade/, e proceder à sua entrega na EMARP, no Balcão Único – Portimão ou na Junta de Freguesia de Alvor.



- Requerimento para **concessão de licença de publicidade e ocupação da via pública**
- Requerimento para **renovação de licença de publicidade e ocupação da via pública**

INFORMAÇÕES: **282 400 260** | geral@emarp.pt

INFORMAÇÃO RELATIVA AO DISPOSTO
NA LEI 41/2018 DE AGOSTO

CONTROLO DA QUALIDADE DA ÁGUA

Os últimos resultados obtidos sobre a qualidade da água distribuída no Concelho de Portimão cumprem com as normas de qualidade fixadas na legislação.

Informação mais detalhada pode ser consultada no sítio da internet: www.emarp.pt
> Serviços > Água de Abastecimento > Qualidade da Água e em www.ersar.pt

Resultados obtidos no saneamento de águas residuais urbanas

(INFORMAÇÃO ANUAL SOBRE OS RESULTADOS DO PROCESSO DE AVALIAÇÃO DA QUALIDADE DE SERVIÇO EM 2020)

A instalação de tratamento de águas residuais da área de saneamento do utilizador encontra-se licenciada: SIM NÃO

A instalação de tratamento de águas residuais da área de saneamento do utilizador cumpre a licença de descarga: SIM NÃO

Normativo de descarga - parâmetros CBO5, CQO, SST e Escherichia coli, num total de 82 determinações anuais. Na avaliação de conformidade, incumpriu o normativo: Escherichia coli -> 4 determinações.

PORTIMÃO
recicla **000** **OUTUBRO 2021**

**OBRIGADO
por reciclar!**

(*) diferença percentual da recolha de resíduos em relação ao mesmo período de 2020

Dados fornecidos pela ALGAR,SA.

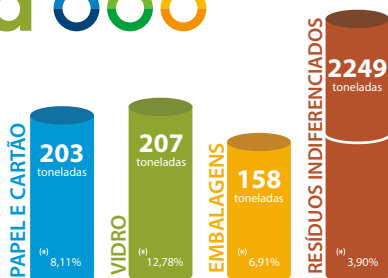

50 ANOS 1971-2021
PORTIMÃO AERÓDROMO
EXPOSIÇÃO ITINERANTE DE FOTOGRAFIA
"MOVIMENTOS DO AERÓDROMO"
de **JOSÉ ESTIVEIRA**
29 NOV a 7 JAN 2022

emarp

Rua José António Marques, 17
Apartado 318, 8501-953 Portimão
Horário: dias úteis 8h30 / 17h30
T.: 282 400 260 | F.: 282 400 269 | geral@emarp.pt
www.emarp.pt

Impressão:
Litográfis - Artes Gráficas, Lda.
T.: 289 598 500
Tiragem: 44.000 exemplares
Distribuição Gratuita

Caso pretenda deixar de receber as nossas informações, contacte-nos para dpo@emarp.pt ou no nosso Atendimento.

Linha avarias águas e saneamento
para avarias na rede pública de abastecimento
282 400 265 (24h)

Linha ru
para assuntos relacionados com ilhas ecológicas limpeza urbana
282 400 880 (24h)

Geral e leitura do contador
para informações gerais e leitura do contador
282 400 260 (8h30 às 17h30)

Linha resíduos
para reclamações, orçamentos, recolha de verdes monstros / resíduos de obras
808 282 260 (8h30 às 17h30)